

Infos pratiques

Se loger

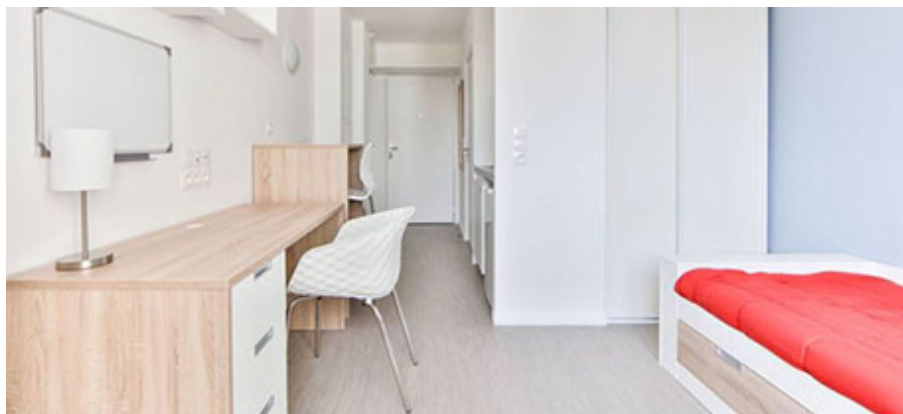

Se déplacer



Se restaurer



Santé & social



Bourg-en-Bresse : La Belle rencontre

Composé de 8 intercommunalités, 83 communes et peuplé d'environ 140 000 habitants, le bassin de vie de Bourg-en-Bresse est un territoire à réel potentiel d'attractivité économique, touristique et résidentielle. Un territoire connecté au reste du monde, en liaison directe avec des métropoles telles que Paris, Lyon et Genève et en synergie avec des entreprises dynamiques et des clusters.

Un bassin de vie reliant plusieurs « pays » aux identités propres et complémentaires, la ville et la campagne, la tradition et la modernité, les qualités de vie personnelle et professionnelle, les études, la recherche et l'emploi... Un territoire « à la rencontre des mondes » qui induit une promesse : celle d'une « belle rencontre ».

Portée par Cap 3B, la ville de Bourg-en-Bresse et les intercommunalités du bassin, cette marque est la marque de tous les acteurs du territoire, que l'on soit une grosse entreprise, une petite association, un club sportif, un particulier...

Devenez ambassadeur de La Belle Rencontre et participez, à titre individuel ou collectif, à la valorisation et au développement de notre bassin de vie !



BOURG EN BRESSE
la belle rencontre

